

# A-A metszet m=1:100

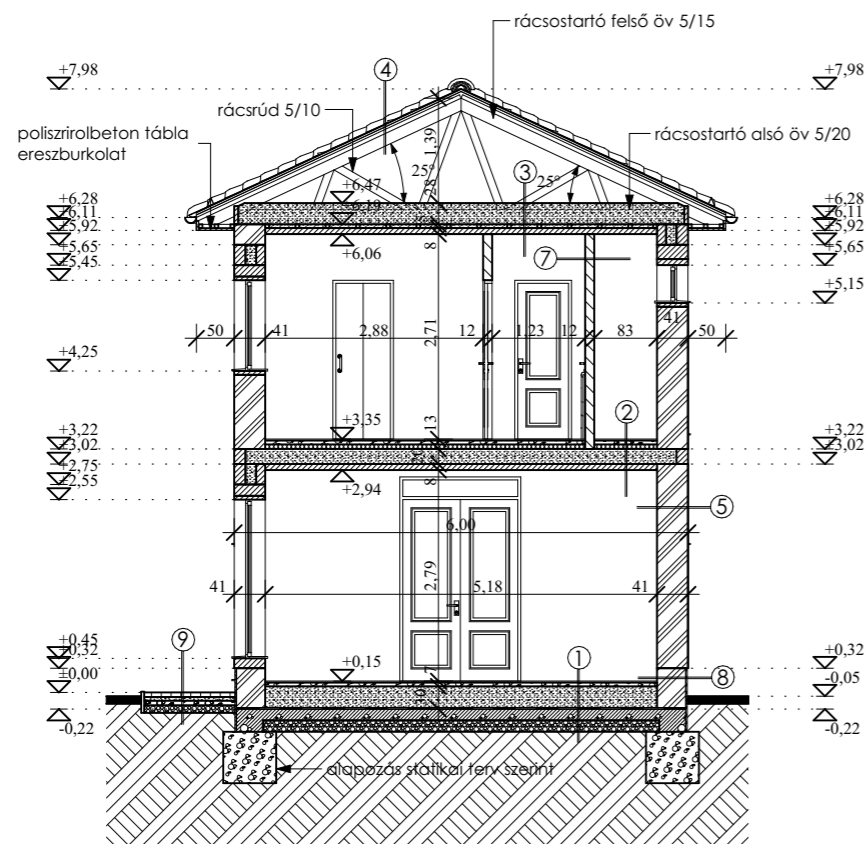

# C-C metszet m=1:100

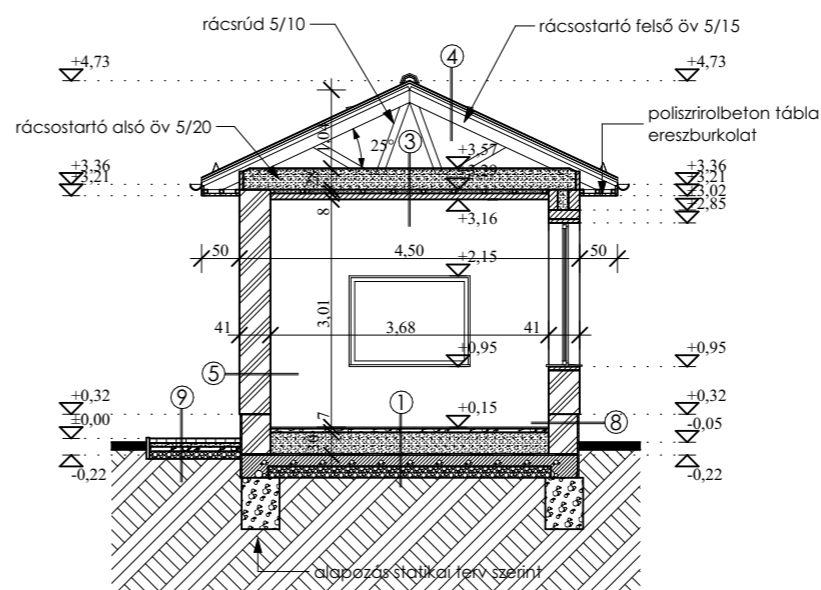

## JELMAGYARÁZAT:

	Wyw Block Green 38 (41) falazóelem
	Wyw Block Green 30 (34) falazóelem
	Wyw Block Green 12 válaszfal
	Wyw Block Green polisztirolbeton panelek
	Wyw Block Green öntött polisztirolbeton
	Beton
	Vasbeton
	Hőszigetelés
	Fa
	Kavicsfeltöltés
	Homokfeltöltés
	Termett talaj

### 1. RÉTEGREND (fsz-i padló)

- 1 cm kerámia lapburkolat + ragasztó (vagy laminált padló)
- 6 cm cement esztrich  
közötte elektromos padlófűtés (fűtőkábel vagy fűtőszőnyeg)
- 30 cm monolit polisztirol beton hőszigetelés
- 1 rtg. talajnedvesség elleni bitumenes vastaglemez szigetelés
- 10 cm vasalt aljzatbeton
- 15 cm tömörített kavicságy

### 2. RÉTEGREND (kétszintes rész közbelső födém)

- 1 cm kerámia lapburkolat + ragasztó (vagy laminált padló)
- 6 cm cement esztrich  
közötte elektromos padlófűtés (fűtőkábel vagy fűtőszőnyeg)
- 5 cm STEPROCK lépésálló hangszigetelés
- 1 cm WYW-Block Green monolit polisztirol beton felöntés
- 20 cm acél tartószerkezet C200 (v=1,5 mm) profil, 30-40 cm tengelytávra,  
fetején fi 5 mm kör keresztmetsz. 50/50 mm-es acél háló teherelosztó rács  
acél gerendák között 20 cm WYW-Block Green monolit polisztirolbeton felöntés
- 8 cm WYW-Block Green polisztirol beton tábla (acélger. alsó síkra rögzítve)
- 2 mm üvegszövet+ gipszes glett  
belső festés

### 3. RÉTEGREND (tetőfödém szerkezete)

- 8 cm WYW Block mix felöntés
- 20 cm fa rácsostartó alsó öve, közötte WYW Block Green felöntés
- 5 cm fa rácsostartó alsóvére alulról faváz, közötte  
WYW Block Green felöntés
- 8 cm faváz alsó síkra rögzítve WYW Block Green panel
- 2 mm üvegszövet+ gipszes glett  
belső festés

### 4. RÉTEGREND (tetőszerkezet)

- ~ 5 cm Terrán kiselemes cserépfedés
- 3/5 cm cserépléc, C24 szilárdságú tülevelű puhafa
- 3/5 cm ellenléc, C24 szilárdságú tülevelű puhafa
- 1 rtg. vízzáró tetőfólia
- 5/15 cm szeglemezes fatartó ferde öve (szarufa)

### 5. RÉTEGREND (teherhordó határoló falszerkezet 41 cm vtg.)

- 1 rtg. homlokzati felületképzés (finomszemcsés vakolat vagy hasítotttkó burkolat,  
+ alapozó+ragasztóba ágyazott üvegszövet háló)
- 41 cm WYW Block Green blokk téglá
- 2 mm üvegszövet + gipszes glett  
belső festés

### 6. RÉTEGREND (belső merevítő falszerkezet 34 cm vtg.)

- 34 cm WYW Block Green blokk téglá
- 2-2 mm kétoldali üvegszövet + gipszes glett + belső festés

### 7. RÉTEGREND (válaszfalak)

- 12 cm WYW Block Green panel
- kétoldalon gipszes glett+üvegszövet  
belső festés

### 8. RÉTEGREND (teherhordó lábazati falszerkezet)

- 2 cm vtg. hasított téglá vagy terméskő lapburkolat ragasztva
- 2 cm RAVATHERM XPS hőszigetelő lap ragasztva
- 2 rtg. kent vízszigetelés (pl.Sika Igasol 101)
- 38 cm WYW Block Green blokk téglá lábazati fal
- alatta
- 35 cm monolit vasbeton talpgerenda

### 9. RÉTEGREND (térburkolat)

- 6 cm kiselemes beton térkő
- 5 cm homok ágyazó réteg
- 6 cm sovány beton (provizórikus)
- 10 cm tömörített kavicságy

Ez a TOP-SZERK Bt. szellemi tulajdona, szerzői jogvédelem alatt áll!

<b>Építéstervezési és Szervezési Betéti Társaság</b>		
6753 Szeged, Szék u. 9. <span style="float: right;">Tel.: 20/946-4777</span>		
ÉPÍTETTŐK:	<b>Pernecky Balázs</b> 6725 Szeged, Galamb u. 9.	<b>Pernecky Tímea Regina</b> 6725 Szeged, Galamb u. 9.
TÁRGY:	Lakóépület egyszerű bejelentése Szeged, Tarló u. 3/a. (hrsz.: 20925/1)	DÁTUM: <b>2017.04.</b>
TERVFAJTA:	<b>Kivitelezési terv</b>	MUNKASZÁM: <b>014/2017</b>
RAJZ MEGNEVEZÉSE:	<b>Metszetek I.</b>	RAJZSZÁM: <b>E-02</b>
ÉPÍTÉSZ TERVEZŐ: BORBÉLY ANDREA építész tervező E3-06-0011 Tel.: 06 70/266-2238	SZERKEZETI TERVEZŐ: VARGA GYÖRGY OKL. ÉPÍTŐMÉRŐK (T-T/06-0166)	LÉPTÉK: <b>M=1 : 100</b>
		CÉGVEZETŐ: BORBÉLY ANDREA